Art. 7 de la Ley Orgánica de Transparencia y Acceso a la Información Pública - LOTAIP
Literal a1) Estructura orgánica funcional

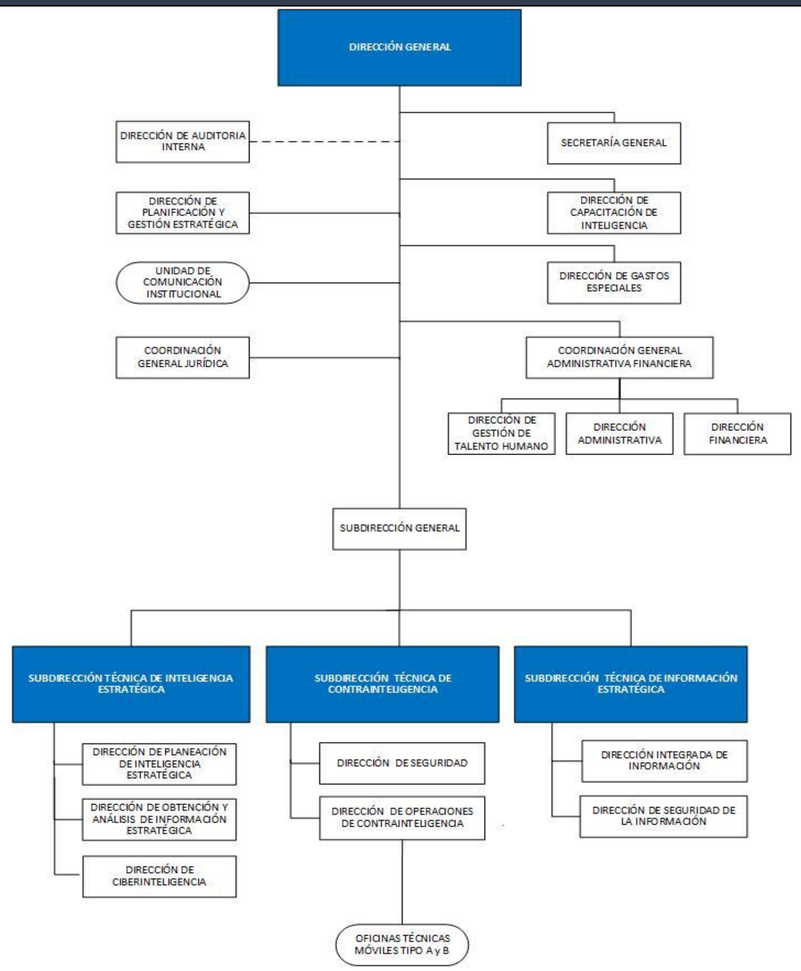

LINK PARA DESCARGAR EL ESTATUTO ORGÁNICO / ESTATUTO POR PROCESOS	"NO APLICA", por Resolución No. CIES-R-001-2019 del 2 de enero de 2019, se clasifica al nivel de RESERVADO toda la información, documentos, y/o materiales generados con respecto a los servidores que laboran en el Centro de Inteligencia Estratègica así como el directorio interno, distributivos del personal, datos personales, comisiones de servicios y en general toda la información que sea generada internamente en el ejercicio de sus funciones y aún después de haber cesado en ellas.
FECHA ACTUALIZACIÓN DE LA INFORMACIÓN:	31/5/2019
PERIODICIDAD DE ACTUALIZACIÓN DE LA INFORMACIÓN:	MENSUAL
UNIDAD POSEEDORA DE LA INFORMACION - LITERAL a1):	DIRECCIÓN DE ADMINISTRACIÓN DE TALENTO HUMANO
RESPONSABLE DE LA UNIDAD POSEEDORA DE LA INFORMACIÓN DEL LITERAL a1):	"NO APLICA", por Resolución No. CIES-R-001-2019 del 2 de enero de 2019, se clasifica al nivel de RESERVADO toda la información, documentos, y/o materiales generados con respecto a los servidores que laboran en el Centro de Inteligencia Estratègica así como el directorio interno, distributivos del personal, datos personales, comisiones de servicios y en general toda la información que sea generada internamente en el ejercicio de sus funciones y aún después de haber cesado en ellas.
CORREO ELECTRÓNICO DEL O LA RESPONSABLE DE LA UNIDAD POSEEDORA DE LA INFORMACIÓN:	lotaip@sin.gob.ec
NÚMERO TELEFÓNICO DEL O LA RESPONSABLE DE LA UNIDAD POSEEDORA DE LA INFORMACIÓN:	(02) 3 827-800 EXTENSIÓN 8332